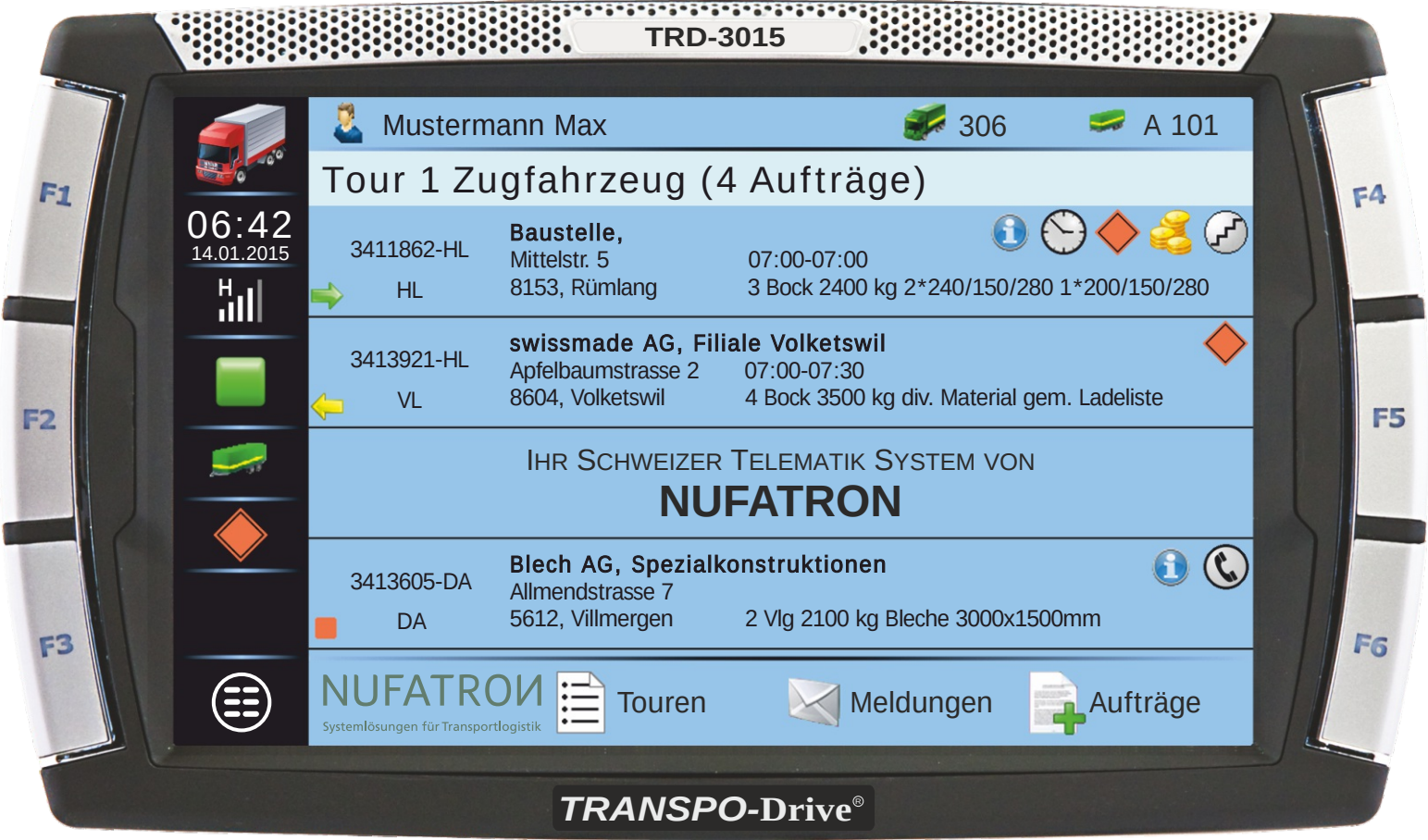
TRD-3015
Mustermann Max
306
A 101
Tour 1 Zugfahrzeug (4 Aufträge)
06:42
14.01.2015
H
3411862-HL
HL
Baustelle,
Mittelstr. 5
8153, Rümlang
07:00-07:00
3 Bock 2400 kg 2*240/150/280 1*200/150/280
3413921-HL
VL
swissmade AG, Filiale Volketswil
Apfelbaumstrasse 2
8604, Volketswil
07:00-07:30
4 Bock 3500 kg div. Material gem. Ladeliste
Ihr Schweizer Telematik System von
NUFATRON
3413605-DA
DA
Blech AG, Spezialkonstruktionen
Allmendstrasse 7
5612, Villmergen
2 Vlg 2100 kg Bleche 3000x1500mm
NUFATRON
Systemlösungen für Transportlogistik
Touren
Meldungen
Aufträge
F1
F2
F3
F4
F5
F6
TRANSPO-Drive®

Leistung steigern & Kosten sparen

Mobiles Auftragsmanagement●Anmeldung über Fahrerkarte●Automatische Trailer-Identifikation●Prozessführung/Ablaufsteuerung●Abbildung Unternehmensspezifischer Prozesse●Erfassung von Fahrertätigkeiten●Kommunikation Fahrer /Zentrale●Anbindung mobiler Clients (Scanning, Unterschrifterfassung, Fotos)●Tachodaten/Maut-Daten Auslesen●Truck Navigation/Zielführung

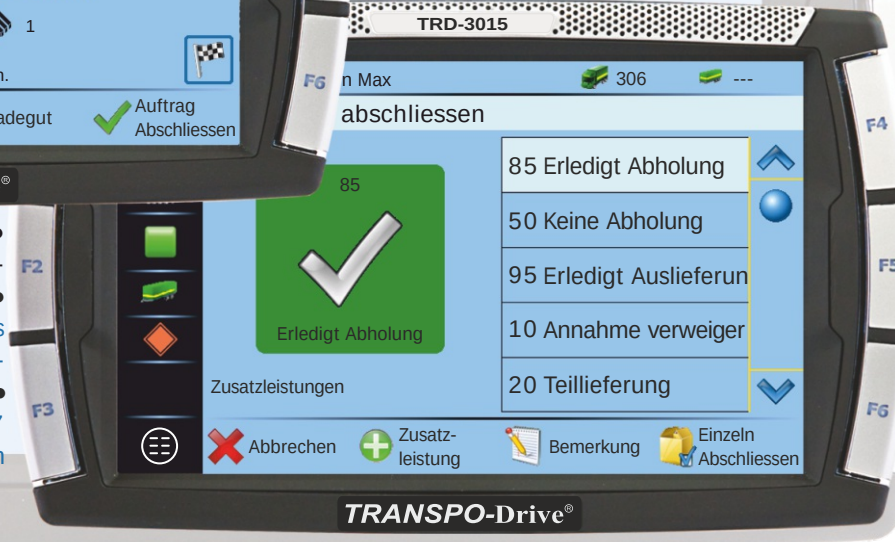

Automatische Auftragsstatus●Geofencing●Elektronische Ablieferbestätigung●Einbindung Sub-Unternehmer●Laderaum Temperatur-Erfassung●ECO-Drive Fahrstil Feedback●Kühlketten-Nachweis●Lademittel/Paletten Management●CAN/FMS-Anbindung● kundenspezifische Bedienoberfläche●Mehrsprachige Bedienung (fahrerspezifisch, 7 Sprachen)●Car-PC●ultrarobuster 7" Touchscreen

Ihre passgenaue Telematik Lösung

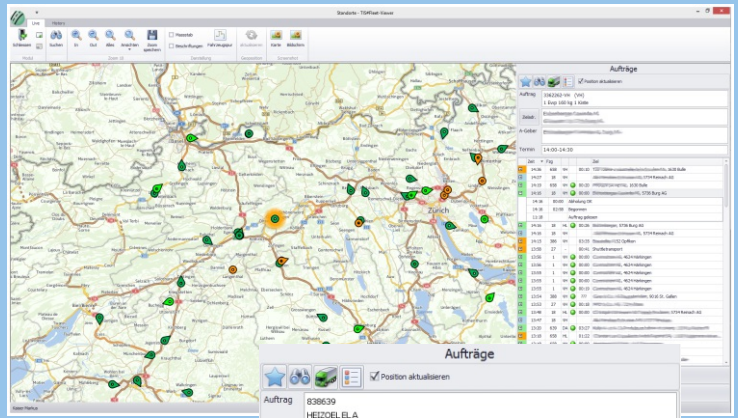

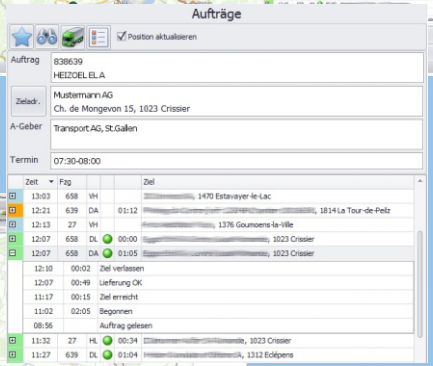

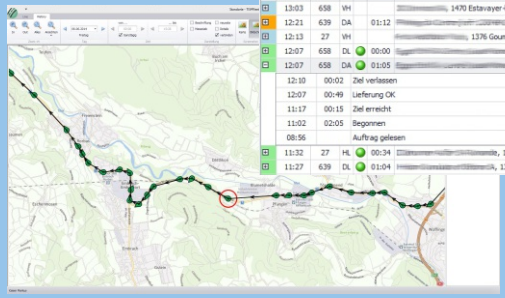

TIS#FleetViewer

Flottenmanagement●Ortung und Spurverfolgung von LKW, Trailer, Wechselbrücken,...●Auftragsverfolgung nach Status und Leistungserbringungs Ort●Fahrzeugstatus●Message Zentrale●Business Intelligence●Reporting zu Auftragsdaten●Auswertung Fahrverhalten (ökonomisch/ökologisch)●Auswertung Fahrzeugdaten (CAN/FMS)●Anbindung an Dispositions-Software und ERP-Systeme●Einbindung Telematik Fremd-Systeme●Verwaltung von Fahrerprofilen

Ihre

Flottenmanagement Software

in der Zentrale

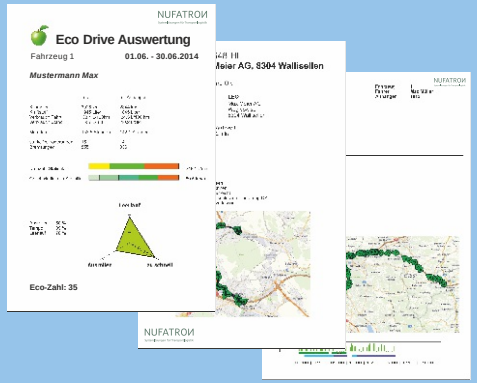

NUFATROИ

Systemlösungen für Transportlogistik

Die in Güttingen (CH) ansässige Nufatron AG gehört zu den führenden Schweizer Spezialisten in der Entwicklung und der Herstellung von bordrechnergestützten Logistik-Telematiksystemen. Als Systemintegrator für branchen- und kundenspezifische Lösungen in der Transport-Logistik konzipiert und realisiert die Nufatron AG innovative Gesamtlösungen für die Logistikdaten-Erfassung. Dies umfasst mobiles Auftragsmanagement mit Ortung und Navigation, die Erfassung von Fahrer- und Fahrzeugdaten für das Flottenmanagement sowie die Integration verschiedener Identifikationssysteme. Umfassendes Know-how in den Bereichen Systementwicklung und Engineering (Hard- und Software), Transport-Logistik und kompetente Beratung wie auch professionelles Projektmanagement bilden die Basis des Leistungsangebotes.

www.nufatron.ch

Nufatron AG
Altnauerstrasse 13
CH-8594 Güttingen
Telefon +41 (71) 694 55 60
info@nufatron.ch

NUFATRON
Systemlösungen für Transportlogistik

TRANSPO Drive®